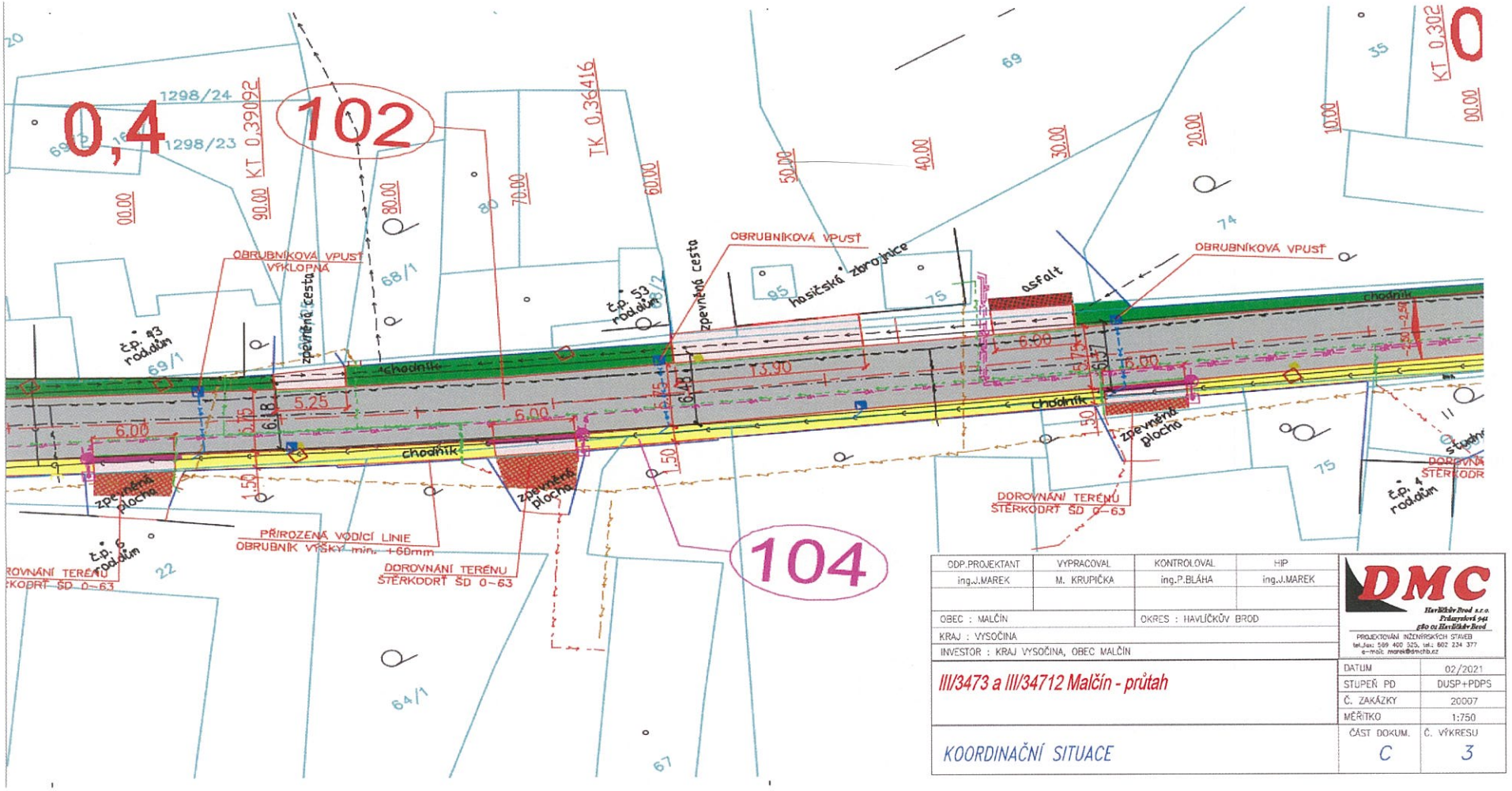

ODP.PROJEKTANT	VYPRACOVAL	KONTROLOVAL	HIP
ing.J.MAREK	M. KRUPIČKA	ing.P.BLÁHA	ing.J.MAREK

OBEC : MALČÍN — OKRES : HAVLÍČKŮV BROD

KRAJ : VYSOČINA

INVESTOR : KRAJ VYSOČINA, OBEC MALČÍN

DMC Havlíčkův Brod s.r.o. Průmyslová 941 580 01 Havlíčkův Brod
PROJEKTOVÁNÍ INŽENÝRSKÝCH STAVEB
tel./fax: 569 400 525, tel.: 602 234 377
e-mail: marek@dmchb.cz

III/3473 a III/34712 Malčín - průtah

DATUM	02/2021
STUPEŇ PD	DUSP+PDPS
Č. ZAKÁZKY	20007
MĚŘÍTKO	1:750
ČÁST DOKUM.	C
Č. VÝKRESU	3

KOORDINAČNÍ SITUACE

TÍMTO SOUHLASÍM S ROZSAHEM PLÁNOVANÉ STAVBY „III/3473 a III/34712 Malčín - průtah“, KDY STAVBOU BUDE DOTČEN POZEMEK.Č. 66, ST.23, 75 V K.Ú. MALČÍN ZAPSÁN NA LV 121, KTERÝ JE VE VLASTNICTVÍ Pavlas Jan Ing. Ph.D., Reynkova 3250, 58001 Havlíčkův Brod. JEDNÁ SE O STAVBU CHODNÍKŮ V ROZSAHU DLE PŘEDLOŽENÉ PROJEKTOVÉ DOKUMENTACE PRO ÚZEMNÍ ROZHODNUTÍ A STAVEBNÍ POVOLENÍ ZPRACOVANOU PROJEKČNÍ FIRMOU DMC HAVLÍČKŮV BROD s.r.o., PRŮMYSLOVÁ 941, 580 01 HAVLÍČKŮV BROD, ZAKÁZKOVÉ ČÍSLO 20007 Z ÚNORA 2021. ZÁROVEŇ SOUHLASÍM S VYNĚTÍM ČÁSTI POZEMKU V NEZBYTNĚ NUTNÉ VÝMĚŘE ZE ZEMĚDĚLSKÉHO PŮDNÍHO FONDU. SOUHLASÍM S VYDÁNÍM ÚZEMNÍHO ROZHODNUTÍ A STAVEBNÍHO POVOLENÍ.

VLASTNICTVÍ: Pavlas Jan Ing. Ph.D., Reynkova 3250, 58001 Havlíčkův Brod

V Malčíně DNE 12.6.2021

PODPIS

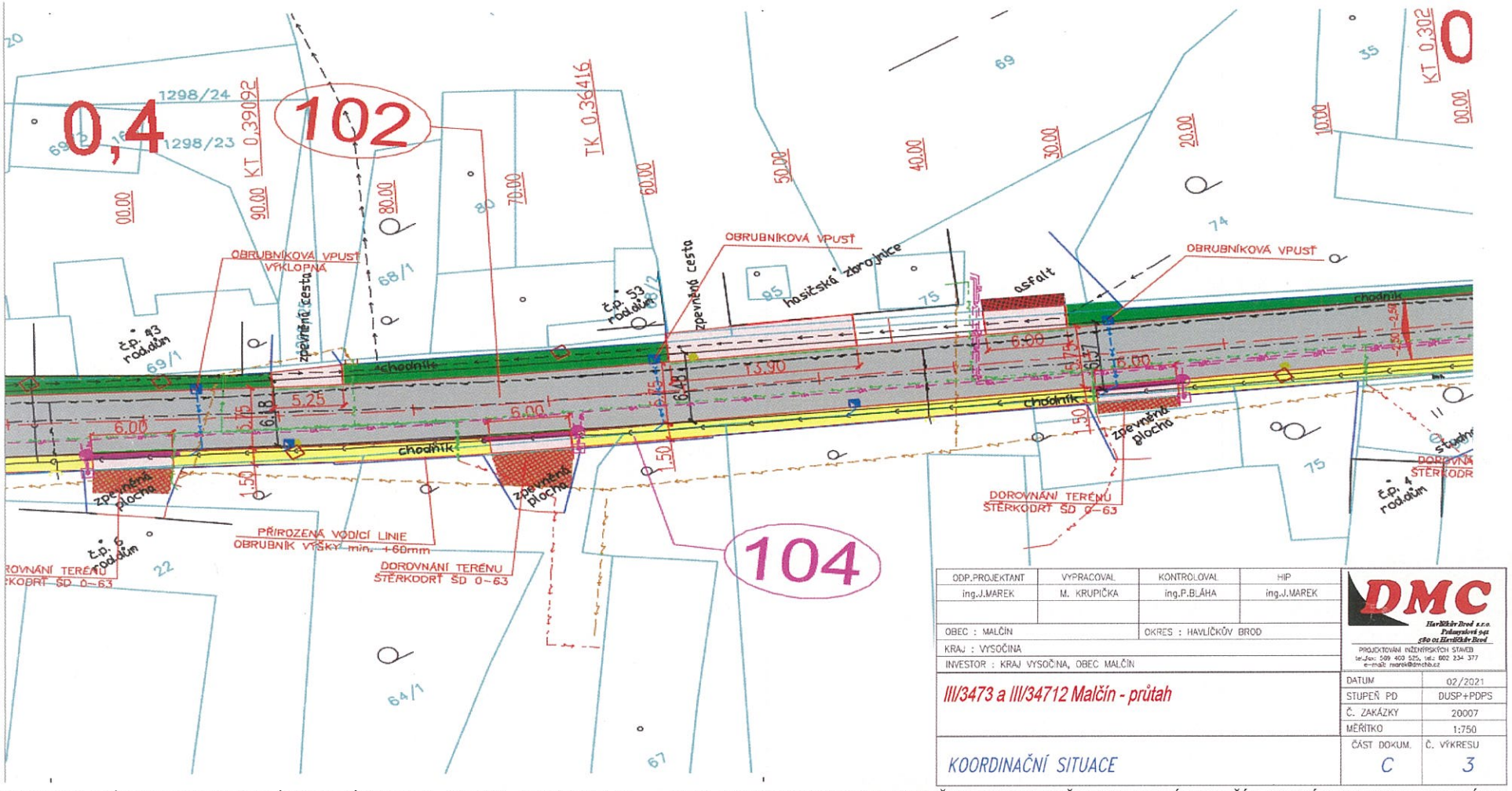

ODP.PROJEKTANT	VYPRACOVAL	KONTROLOVAL	HIP
ing.J.MAREK	M. KRUPIČKA	ing.P.BLÁHA	ing.J.MAREK

OBEC : MALČÍN — OKRES : HAVLÍČKŮV BROD

KRAJ : VYSOČINA

INVESTOR : KRAJ VYSOČINA, OBEC MALČÍN

DMC
Havlíčkův Brod s.r.o.
Průmyslová 941
580 01 Havlíčkův Brod
PROJEKTOVÁNÍ INŽENÝRSKÝCH STAVEB
tel./fax: 569 403 525, tel.: 602 234 377
e-mail: marek@dmchb.cz

III/3473 a III/34712 Malčín - průtah

DATUM	02/2021
STUPEŇ PD	DUSP+PDPS
Č. ZAKÁZKY	20007
MĚŘÍTKO	1:750
ČÁST DOKUM.	Č. VÝKRESU
C	3

KOORDINAČNÍ SITUACE

TÍMTO SOUHLASÍM S ROZSAHEM PLÁNOVANÉ STAVBY „III/3473 a III/34712 Malčín - průtah“, KDY STAVBOU BUDE DOTČEN POZEMEK.Č. ST.22, V K.Ú. MALČÍN ZAPSÁN NA LV 73, KTERÝ JE VE VLASTNICTVÍ Bárta Jiří, č. p. 73, 58001 Kojetín. JEDNÁ SE O STAVBU CHODNÍKŮ V ROZSAHU DLE PŘEDLOŽENÉ PROJEKTOVÉ DOKUMENTACE PRO ÚZEMNÍ ROZHODNUTÍ A STAVEBNÍ POVOLENÍ ZPRACOVANOU PROJEKČNÍ FIRMOU DMC HAVLÍČKŮV BROD s.r.o., PRŮMYSLOVÁ 941, 580 01 HAVLÍČKŮV BROD, ZAKÁZKOVÉ ČÍSLO 20007 Z ÚNORA 2021. ZÁROVEŇ SOUHLASÍM S VYDÁNÍM ÚZEMNÍHO ROZHODNUTÍ A STAVEBNÍHO POVOLENÍ

VLASTNICTVÍ: Bárta Jiří, č. p. 73, 58001 Kojetín

V MALČÍNĚ DNE 12.6.2021

PODPIS

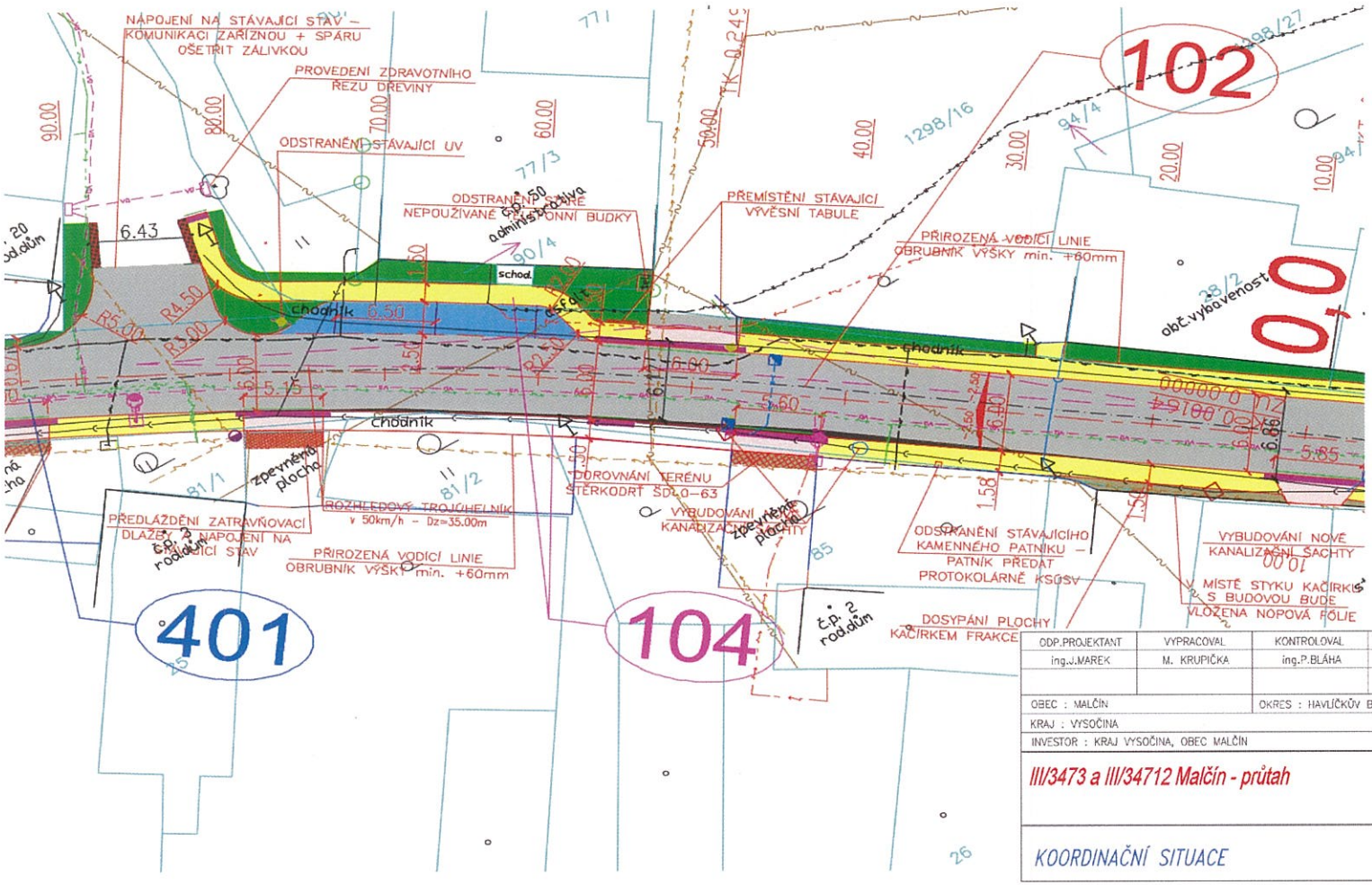

ODP.PROJEKTANT	VYPRACOVAL	KONTROLOVAL	HIP
ing.J.MAREK	M. KRUPIČKA	ing.P.BLÁHA	ing.J.MAREK

OBEC : MALČÍN — OKRES : HAVLÍČKŮV BROD

KRAJ : VYSOČINA

INVESTOR : KRAJ VYSOČINA, OBEC MALČÍN

DMC Havlíčkův Brod s.r.o. Průmyslová 941 580 01 Havlíčkův Brod
PROJEKTOVÁNÍ INŽENÝRSKÝCH STAVEB
tel./fax: 589 400 525, tel.: 602 234 377
e-mail: marek@dmchb.cz

III/3473 a III/34712 Malčín - průtah

DATUM	02/2021
STUPEŇ PD	DUSP+PDPS
Č. ZAKÁZKY	20007
MĚŘÍTKO	1:750
ČÁST DOKUM.	Č. VÝKRESU
C	3

KOORDINAČNÍ SITUACE

TÍMTO SOUHLASÍM S ROZSAHEM PLÁNOVANÉ STAVBY „III/3473 a III/34712 Malčín - průtah“, KDY STAVBOU BUDE DOTČEN POZEMEK.Č. ST. 25, 81/2, V K.Ú. MALČÍN ZAPSÁN NA LV 252, KTERÝ JE VE VLASTNICTVÍ Kováčová Marie, Sázavská 580, 58291 Světlá nad Sázavou. JEDNÁ SE O STAVBU CHODNÍKŮ V ROZSAHU DLE PŘEDLOŽENÉ PROJEKTOVÉ DOKUMENTACE PRO ÚZEMNÍ ROZHODNUTÍ A STAVEBNÍ POVOLENÍ ZPRACOVANOU PROJEKČNÍ FIRMOU DMC HAVLÍČKŮV BROD s.r.o., PRŮMYSLOVÁ 941, 580 01 HAVLÍČKŮV BROD, ZAKÁZKOVÉ ČÍSLO 20007 Z ÚNORA 2021. ZÁROVEŇ SOUHLASÍM S VYNĚTÍM ČÁSTI POZEMKU V NEZBYTNĚ NUTNÉ VÝMĚŘE ZE ZEMĚDĚLSKÉHO PŮDNÍHO FONDU. SOUHLASÍM S VYDÁNÍM ÚZEMNÍHO ROZHODNUTÍ A STAVEBNÍHO POVOLENÍ.

VLASTNICTVÍ: Kováčová Marie, Sázavská 580, 58291 Světlá nad Sázavou

V nazorně DNE 12.6.2021

PODPIS [signature]

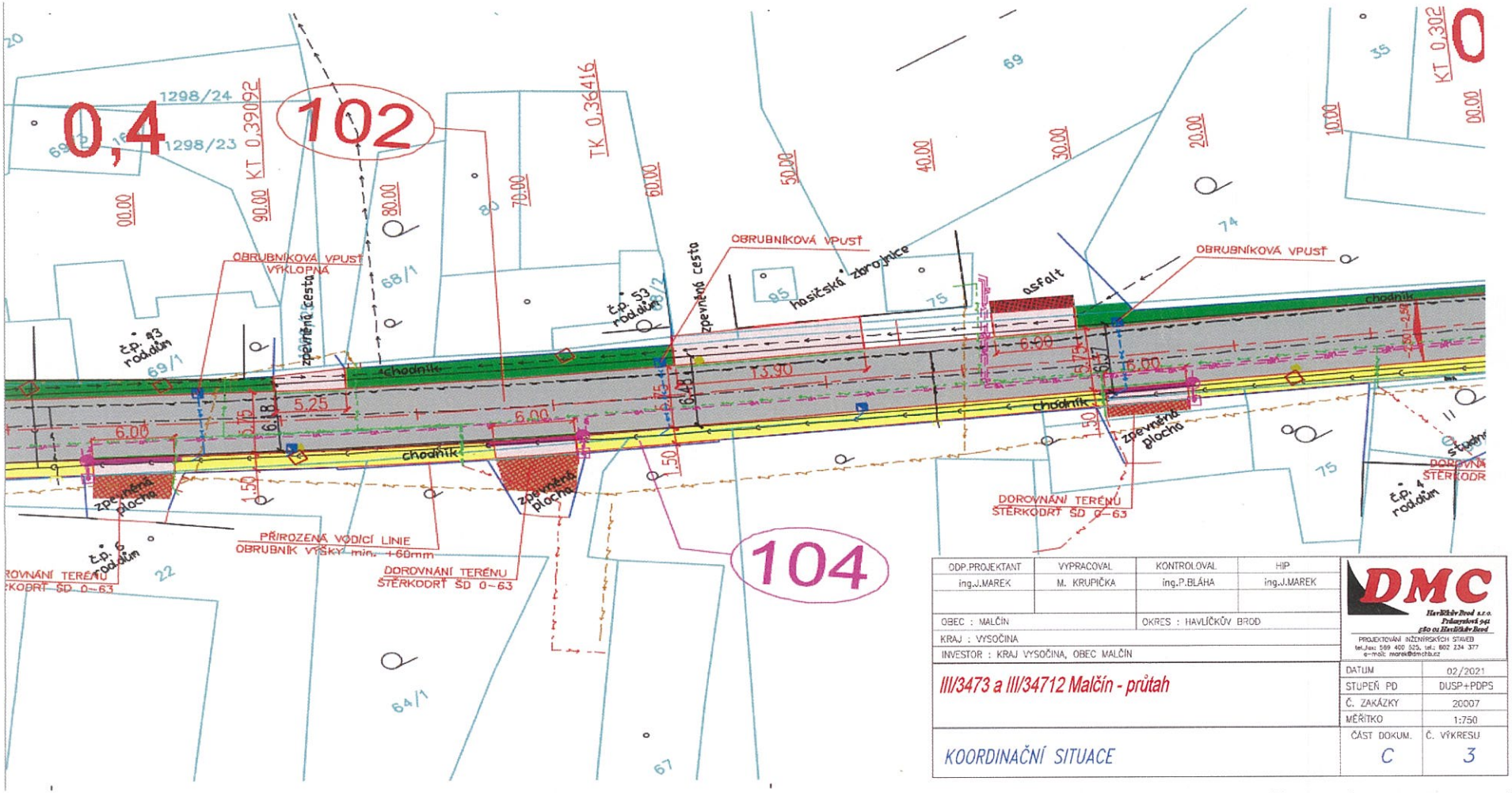

ODP.PROJEKTANT	VYPRACOVAL	KONTROLOVAL	HIP
ing.J.MAREK	M. KRUPIČKA	ing.P.BLÁHA	ing.J.MAREK

OBEC : MALČÍN — OKRES : HAVLÍČKŮV BROD

KRAJ : VYSOČINA

INVESTOR : KRAJ VYSOČINA, OBEC MALČÍN

DMC Havlíčkův Brod s.r.o. Průmyslová 941 580 01 Havlíčkův Brod
PROJEKTOVÁNÍ INŽENÝRSKÝCH STAVEB
tel./fax: 569 400 525, tel.: 602 234 377
e-mail: marek@dmchb.cz

III/3473 a III/34712 Malčín - průtah

DATUM	02/2021
STUPEŇ PD	DUSP+PDPS
Č. ZAKÁZKY	20007
MĚŘÍTKO	1:750
ČÁST DOKUM.	Č. VÝKRESU
C	3

KOORDINAČNÍ SITUACE

TÍMTO SOUHLASÍM S ROZSAHEM PLÁNOVANÉ STAVBY „III/3473 a III/34712 Malčín - průtah“, KDY STAVBOU BUDE DOTČEN POZEMEK.Č. ST.67, 64/2 V K.Ú. MALČÍN ZAPSÁN NA LV 89, KTERÝ JE VE VLASTNICTVÍ Kafka Bohuslav, č. p. 21, 58291 Služátky 1/2, Kafka Jaromír, Na Stráni 3096, 58001 Havlíčkův Brod 1/2. JEDNÁ SE O STAVBU CHODNÍKŮ V ROZSAHU DLE PŘEDLOŽENÉ PROJEKTOVÉ DOKUMENTACE PRO ÚZEMNÍ ROZHODNUTÍ A STAVEBNÍ POVOLENÍ ZPRACOVANOU PROJEKČNÍ FIRMOU DMC HAVLÍČKŮV BROD s.r.o., PRŮMYSLOVÁ 941, 580 01 HAVLÍČKŮV BROD, ZAKÁZKOVÉ ČÍSLO 20007 Z ÚNORA 2021. ZÁROVEŇ SOUHLASÍM S VYNĚTÍM ČÁSTI POZEMKU V NEZBYTNĚ NUTNÉ VÝMĚŘE ZE ZEMĚDĚLSKÉHO PŮDNÍHO FONDU. SOUHLASÍM S VYDÁNÍM ÚZEMNÍHO ROZHODNUTÍ A STAVEBNÍHO POVOLENÍ.

VLASTNICTVÍ: Kafka Bohuslav, č. p. 21, 58291 Služátky 1/2

V. Havl. Brodě DNE 14. 6. 21

PODPIS.....

Kafka Jaromír, Na Stráni 3096, 58001 Havlíčkův Brod 1/2

V. H. Brodě DNE 14. 6. 2021

PODPIS.....

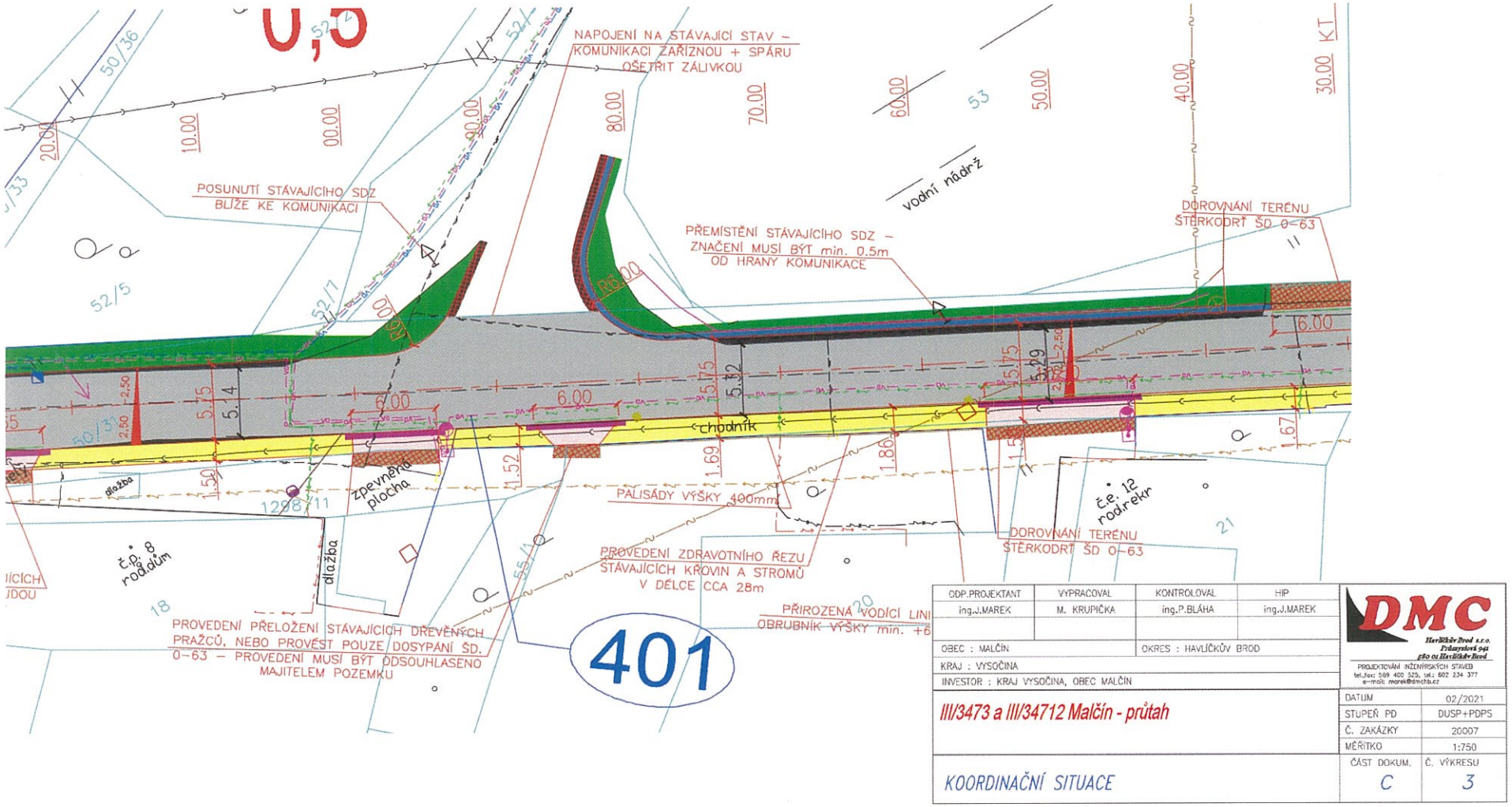

TÍMTO SOUHLASÍM S ROZSAHEM PLÁNOVANÉ STAVBY „III/3473 a III/34712 Malčín - průtah“, KDY STAVBOU BUDE DOTČEN POZEMEK.Č. 58 V K.Ú. MALČÍN ZAPSÁN NA LV 58, KTERÝ JE VE VLASTNICTVÍ SJM Vacek Zdeněk Ing. a Vacková Ingrid, č. p. 7, 58291 Malčín. JEDNÁ SE O STAVBU CHODNÍKŮ V ROZSAHU DLE PŘEDLOŽENÉ PROJEKTOVÉ DOKUMENTACE PRO ÚZEMNÍ ROZHODNUTÍ A STAVEBNÍ POVOLENÍ ZPRACOVANOU PROJEKČNÍ FIRMOU DMC HAVLÍČKŮV BROD s.r.o., PRŮMYSLOVÁ 941, 580 01 HAVLÍČKŮV BROD, ZAKÁZKOVÉ ČÍSLO 20007 Z ÚNORA 2021. ZÁROVEŇ SOUHLASÍM S VYNĚTÍM ČÁSTI POZEMKU V NEZBYTNĚ NUTNÉ VÝMĚŘE ZE ZEMĚDĚLSKÉHO PŮDNÍHO FONDU. SOUHLASÍM S VYDÁNÍM ÚZEMNÍHO ROZHODNUTÍ A STAVEBNÍHO POVOLENÍ.

VLASTNICTVÍ: SJM Vacek Zdeněk Ing. a Vacková Ingrid, č. p. 7, 58291 Malčín

V Malčíně DNE 8.6.2021

PODPIS

V Malčíně DNE 8.6.2021

PODPIS

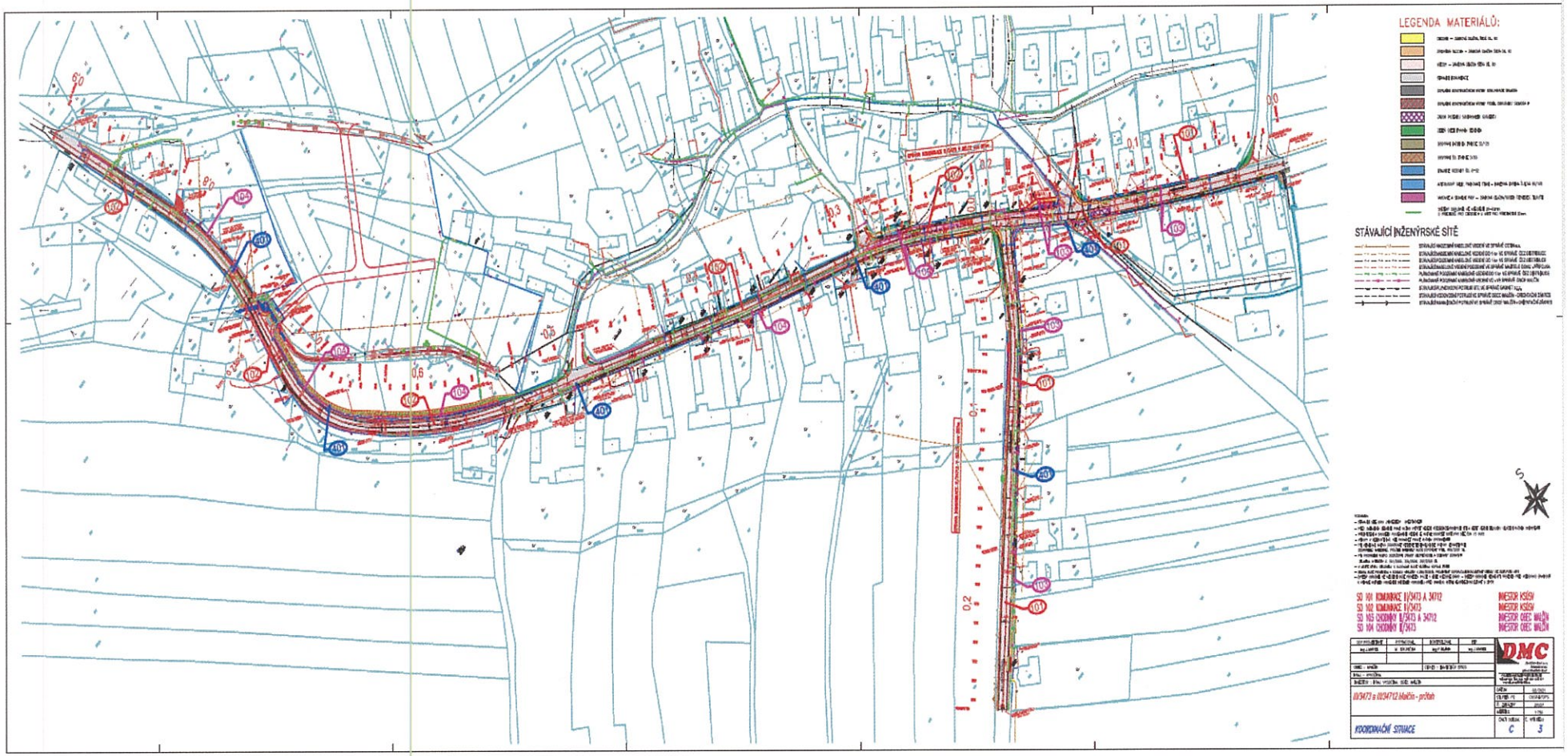

TÍMTO SOUHLASÍM S ROZSAHEM PLÁNOVANÉ STAVBY „III/3473 a III/34712 Malčín - průtah“, KDY STAVBOU BUDE DOTČEN POZEMEK.Č. 97/6, 95/3, 1307/1, st.122, 1298/12, st.28/2, 1298/16, 1298/16, 1298/12, 1298/12, 50/27, 50/16, 41, 50/14, 50/2, 50/15, 37/1, 1317/2, V K.Ú. MALČÍN ZAPSÁN NA LV 10001, KTERÝ JE VE VLASTNICTVÍ Obec Malčín, č. p. 21, 58291 Malčín. JEDNÁ SE O STAVBU CHODNÍKŮ V ROZSAHU DLE PŘEDLOŽENÉ PROJEKTOVÉ DOKUMENTACE PRO ÚZEMNÍ ROZHODNUTÍ A STAVEBNÍ POVOLENÍ ZPRACOVANOU PROJEKČNÍ FIRMOU DMC HAVLÍČKŮV BROD s.r.o., PRŮMYSLOVÁ 941, 580 01 HAVLÍČKŮV BROD, ZAKÁZKOVÉ ČÍSLO 20007 Z ÚNORA 2021. ZÁROVEŇ SOUHLASÍM S VYNĚTÍM ČÁSTI POZEMKU V NEZBYTNĚ NUTNÉ VÝMĚŘE ZE ZEMĚDĚLSKÉHO PŮDNÍHO FONDU. SOUHLASÍM S VYDÁNÍM ÚZEMNÍHO ROZHODNUTÍ A STAVEBNÍHO POVOLENÍ.

VLASTNICTVÍ: Obec Malčín, č. p. 21, 58291 Malčín

V Malčíně DNE 8. 6. 2021

PODPIS

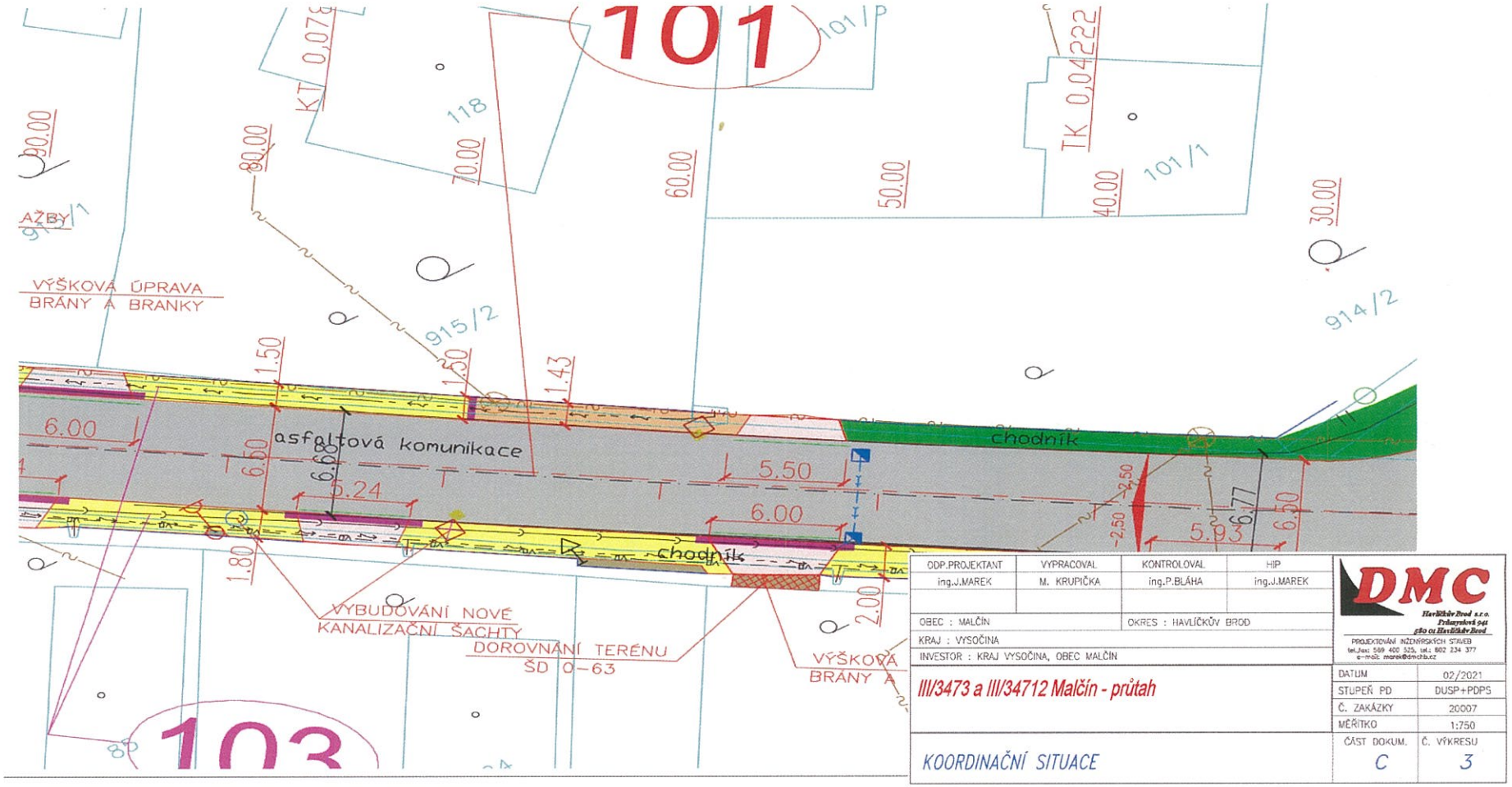

TÍMTO SOUHLASÍM S ROZSAHEM PLÁNOVANÉ STAVBY „III/3473 a III/34712 Malčín - průtah“, KDY STAVBOU BUDE DOTČEN POZEMEK.Č. 914/2 V K.Ú. MALČÍN ZAPSÁN NA LV 33, KTERÝ JE VE VLASTNICTVÍ Moravcová Jana, Trčkova 292, 58001 Havlíčkův Brod 1/2, Moravec Jiří, Trčkova 292, 58001 Havlíčkův Brod 1/2. JEDNÁ SE O STAVBU CHODNÍKŮ V ROZSAHU DLE PŘEDLOŽENÉ PROJEKTOVÉ DOKUMENTACE PRO ÚZEMNÍ ROZHODNUTÍ A STAVEBNÍ POVOLENÍ ZPRACOVANOU PROJEKČNÍ FIRMOU DMC HAVLÍČKŮV BROD s.r.o., PRŮMYSLOVÁ 941, 580 01 HAVLÍČKŮV BROD, ZAKÁZKOVÉ ČÍSLO 20007 Z ÚNORA 2021. ZÁROVEŇ SOUHLASÍM S VYNĚTÍM ČÁSTI POZEMKU V NEZBYTNĚ NUTNÉ VÝMĚŘE ZE ZEMĚDĚLSKÉHO PŮDNÍHO FONDU. SOUHLASÍM S VYDÁNÍM ÚZEMNÍHO ROZHODNUTÍ A STAVEBNÍHO POVOLENÍ.

VLASTNICTVÍ: Moravcová Jana, Trčkova 292, 58001 Havlíčkův Brod 1/2

V MALČÍNĚ DNE 18.6.2021

PODPIS Moravcová Jana

Moravec Jiří, Trčkova 292, 58001 Havlíčkův Brod 1/2

V MALČÍNĚ DNE 19.6.2021

PODPIS Moravec J.

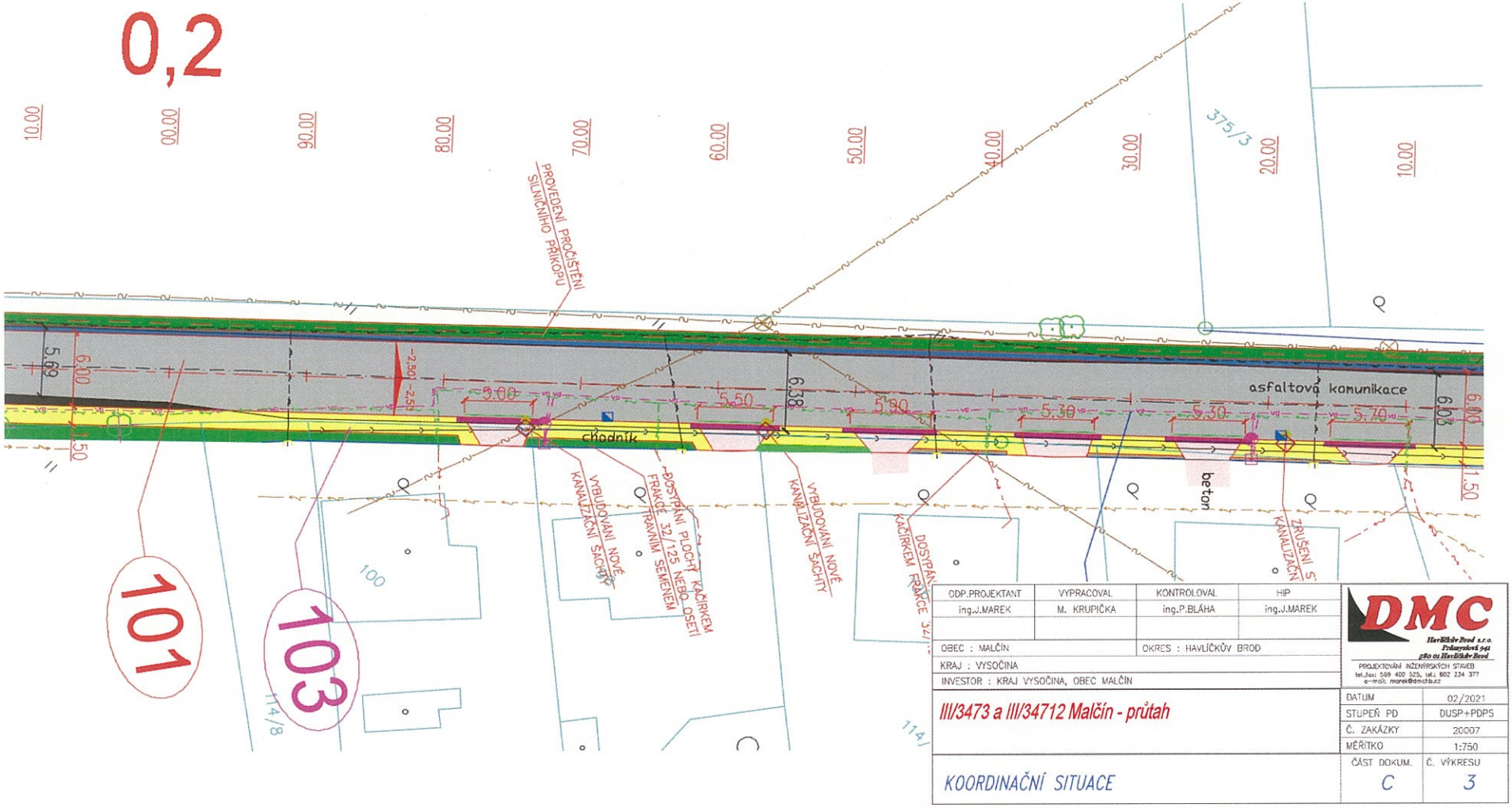

TÍMTO SOUHLASÍM S ROZSAHEM PLÁNOVANÉ STAVBY „III/3473 a III/34712 Malčín - průtah“, KDY STAVBOU BUDE DOTČEN POZEMEK.Č. st. 100 V K.Ú. MALČÍN ZAPSÁN NA LV 28, KTERÝ JE VE VLASTNICTVÍ Hostek Aleš, Boučkova 642/24, Poděbrady II, 29001 Poděbrady. JEDNÁ SE O STAVBU CHODNÍKŮ V ROZSAHU DLE PŘEDLOŽENÉ PROJEKTOVÉ DOKUMENTACE PRO ÚZEMNÍ ROZHODNUTÍ A STAVEBNÍ POVOLENÍ ZPRACOVANOU PROJEKČNÍ FIRMOU DMC HAVLÍČKŮV BROD s.r.o., PRŮMYSLOVÁ 941, 580 01 HAVLÍČKŮV BROD, ZAKÁZKOVÉ ČÍSLO 20007 Z ÚNORA 2021. ZÁROVEŇ SOUHLASÍM S VYDÁNÍM ÚZEMNÍHO ROZHODNUTÍ A STAVEBNÍHO POVOLENÍ.

VLASTNICTVÍ: Hostek Aleš, Boučkova 642/24, Poděbrady II, 29001 Poděbrady

V..... DNE 18.6.21

PODPIS.....

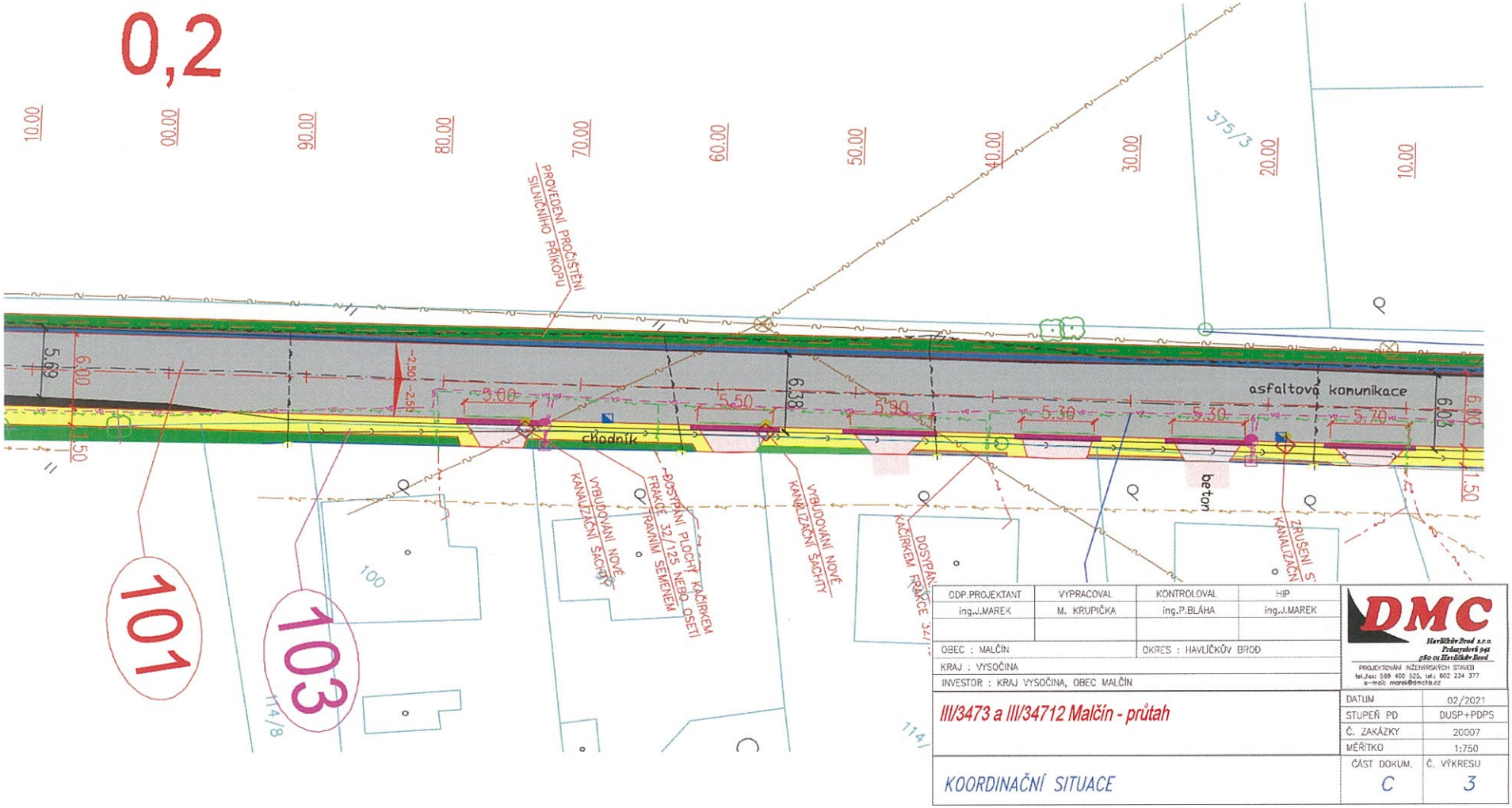

TÍMTO SOUHLASÍM S ROZSAHEM PLÁNOVANÉ STAVBY „III/3473 a III/34712 Malčín - průtah“, KDY STAVBOU BUDE DOTČEN POZEMEK.Č. 99/2 V K.Ú. MALČÍN ZAPSÁN NA LV 814, KTERÝ JE VE VLASTNICTVÍ Venzhőfer Václav, č. p. 56, 58291 Malčín 1/2, Venzhőferová Olga, Josefodol 36, 58291 Světlá nad Sázavou 1/2. JEDNÁ SE O STAVBU CHODNÍKŮ V ROZSAHU DLE PŘEDLOŽENÉ PROJEKTOVÉ DOKUMENTACE PRO ÚZEMNÍ ROZHODNUTÍ A STAVEBNÍ POVOLENÍ ZPRACOVANOU PROJEKČNÍ FIRMOU DMC HAVLÍČKŮV BROD s.r.o., PRŮMYSLOVÁ 941, 580 01 HAVLÍČKŮV BROD, ZAKÁZKOVÉ ČÍSLO 20007 Z ÚNORA 2021. ZÁROVEŇ SOUHLASÍM S VYNĚTÍM ČÁSTI POZEMKU V NEZBYTNĚ NUTNÉ VÝMĚŘE ZE ZEMĚDĚLSKÉHO PŮDNÍHO FONDU. SOUHLASÍM S VYDÁNÍM ÚZEMNÍHO ROZHODNUTÍ A STAVEBNÍHO POVOLENÍ.

VLASTNICTVÍ: Venzhőfer Václav, č. p. 56, 58291 Malčín 1/2

V Malčín DNE 10.6.21

PODPIS Venzhőfer

Venzhőferová Olga, Josefodol 36, 58291 Světlá nad Sázavou 1/2

V MALČÍNĚ DNE 10.6.2021

PODPIS [signature]

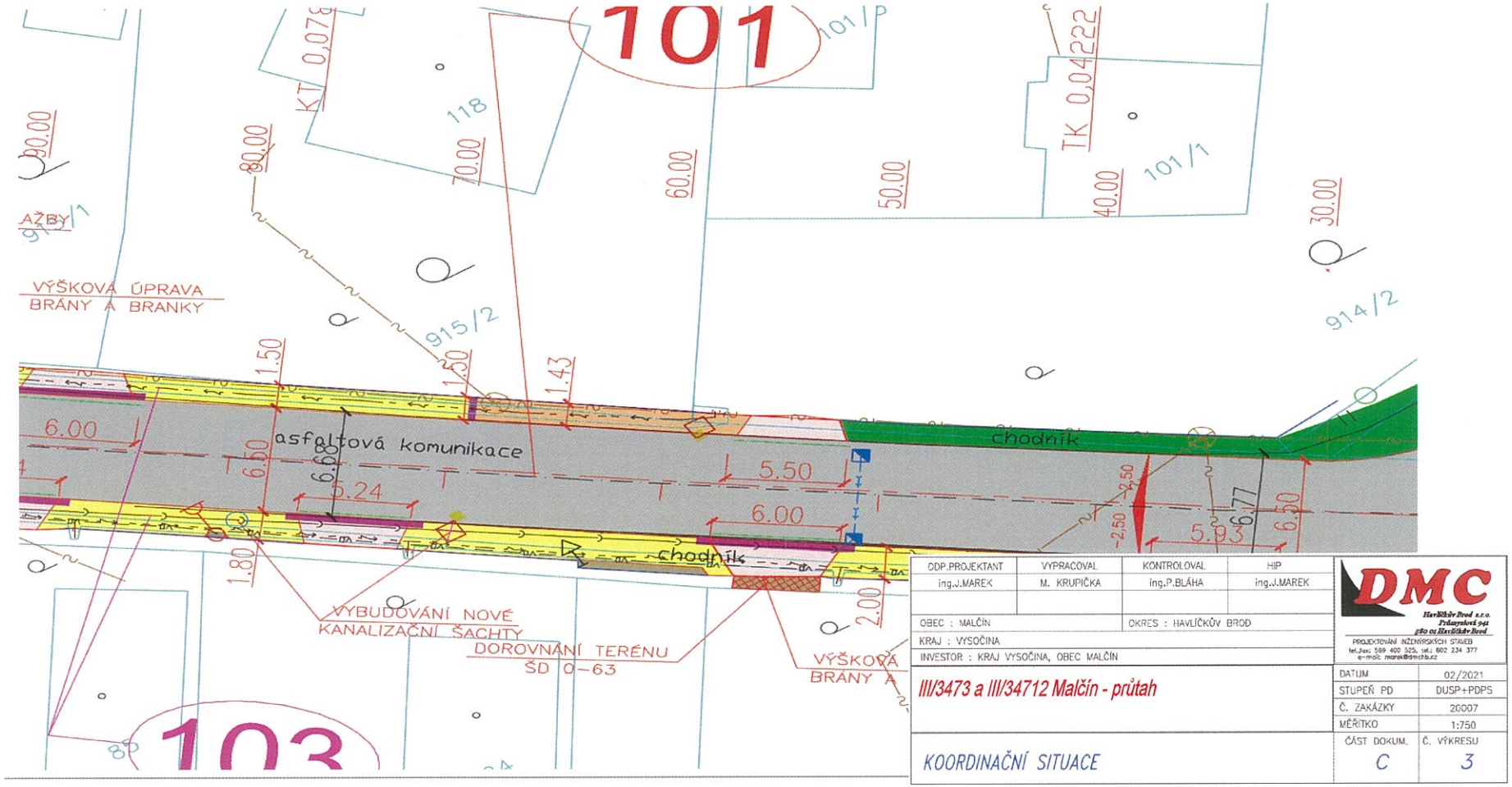

TÍMTO SOUHLASÍM S ROZSAHEM PLÁNOVANÉ STAVBY „III/3473 a III/34712 Malčín - průtah“, KDY STAVBOU BUDE DOTČEN POZEMEK.Č. 915/2 V K.Ú. MALČÍN ZAPSÁN NA LV 170, KTERÝ JE VE VLASTNICTVÍ Šustek Martin, č. p. 34, 58291 Malčín. JEDNÁ SE O STAVBU CHODNÍKŮ V ROZSAHU DLE PŘEDLOŽENÉ PROJEKTOVÉ DOKUMENTACE PRO ÚZEMNÍ ROZHODNUTÍ A STAVEBNÍ POVOLENÍ ZPRACOVANOU PROJEKČNÍ FIRMOU DMC HAVLÍČKŮV BROD s.r.o., PRŮMYSLOVÁ 941, 580 01 HAVLÍČKŮV BROD, ZAKÁZKOVÉ ČÍSLO 20007 Z ÚNORA 2021. ZÁROVEŇ SOUHLASÍM S VYNĚTÍM ČÁSTI POZEMKU V NEZBYTNĚ NUTNÉ VÝMĚŘE ZE ZEMĚDĚLSKÉHO PŮDNÍHO FONDU. SOUHLASÍM S VYDÁNÍM ÚZEMNÍHO ROZHODNUTÍ A STAVEBNÍHO POVOLENÍ.

VLASTNICTVÍ: Šustek Martin, č. p. 34, 58291 Malčín

V Malčíně DNE 10.6.21

PODPIS Šustek